

Bestiar autòcton dels Països Catalans



● **CAVALL PIRINENC**

El cavall hipermètric de carn del Pirineu, format per l'encreuament de diverses races franceses. Té una excel·lent adaptació a les condicions climàtiques adverses



● **ASE CATALÀ**

Raça de gran format, els guarans gaudien de gran fama com a sementals d'eugues, per obtenir muls



● **VACA BRUNA**

Raça nominalment nova. És la vaca més comuna en règim extensiu, molt resistent al fred i bona productora de vedells



● **VACA PIRINENCA**

D'origen poc conegut, es concentra sobretot al Pirineu occidental català. Tradicionalment era de triple aptitud: carn, llet i treball



● **VACA PALLARESA**

Raça antiga i avui quasi extingida, només en queden uns quants exemplars a la vall Ferrera



● **VACA MENORQUINA**

Del tronc llevantí, és, encara ara, la vaca de llet dominant a Menorca. Les seves singularitats són l'absència de banyes i l'aptitud lletera en medis poc propicis



● **CAVALL BRETÓ CERDÀ**

És el cavall de muntanya típic de la Cerdanya, molt similar a l'hipermètric pirinenc, però amb un maneig diferent: a les eugues, per exemple, se'ls talla la crina i la cua



● **ASE PIRINENC**

Molt similar a l'ase català, però menys gros, i propi del vessant nord del Pirineu



● **VACA ALBERESA FAGINA**

VACA ALBERESA NEGRA

Típiques del massís de l'Albera, a cavall de l'Alt Empordà i del Vallespir, i en perill d'extinció. Estan molt adaptades al fred, no tant a la calor



● **VACA MARINERA**

Emparentada amb la vaca llevantina però extingida, s'intenta recuperar als aiguamolls de l'Empordà a partir de vaques menorquines



● **VACA MALLORQUINA**

Menuda, forta i molt rústica, està emparentada amb l'alberesa, la corsa i l'extingida marinera



● **VACA LLEVANTINA**

Té l'origen en bovins africans. Com l'extingida vaca marinera, amb la qual està emparentada, és destacable el seu banyan «en roda baixa»



● **CAVALL MALLORQUÍ**

Cavall de pelatge sempre negre, emparentat amb l'extingit cavall català i el menorquí



● **MUL EQUÍ**

Híbrid de guarà i euga, resistent i potent en el treball, però infèrtil

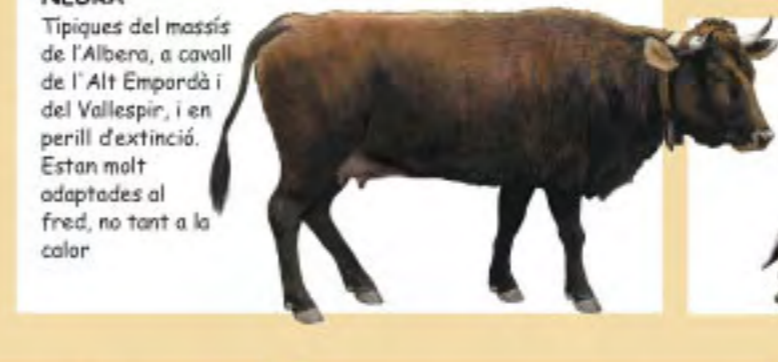

● **PORC XATO MURCIÀ**

S'havia trobat al sud del País Valencià. La raça, del tronc cèltic, s'està recuperant al Palmar, Múrcia. El perfil és característicament còncav



● **PORC NEGRE MALLORQUÍ**

Un dels primers animals domèstics introduïts a les Balears, és un porc de gran grandària, el més gros de totes les races del tronc ibèric



● **PORC CATALÀ**

Era la raça, del tronc cèltic, estesa arreu del país abans de l'arribada de races «blanques» millorades del nord d'Europa, d'engreix més ràpid



● **OVELLA EIVISSENCA**

També anomenada ovel·la pitiusa. El seu origen estaria relacionat amb l'arribada dels cartaginesos



● **OVELLA ROJA MALLORQUINA**

Descendent d'ovelles del nord d'Àfrica, té la cua ampla, perquè li és una reserva de greix



● **OVELLA XISQUETA**

És típica dels Pallars, l'Alt Urgell i l'Alta Ribagorça. Molt adaptada a marxes llargues i canvis bruscos de temps



● **OVELLA RIPOLLESA**

Molt rústica, és l'ovella típica de muntanya del Pirineu oriental



● **GOS DE MUNTANYA DELS PIRINEUS**

De formes més fines que el mastí, i més estès, s'ha usat en el programa Life de reintroducció de lós al Pirineu



● **GOS D'ATURA CATALÀ**

Excel·lent raça de gos pastor. Hi ha la varietat de pèl llarg, la més coneguda, i la de pèl curt, menys estesa, però més preuada pels ramaders



● **GOS D'ATURA ARANÈS**

Menut, adaptat al fred i al treball amb ramats d'ovella aranesa



● **OVELLA MENORQUINA**

De talla mitjana i de llana llarga, que es xolla dos cops l'any. Prolífica i precoç, dona molta llet



● **OVELLA BLANCA MALLORQUINA**

L'ovella més estesa a Mallorca. D'origen molt antic, està emparentada amb altres races ovines insulars mediterrànies



● **OVELLA ARANESA**

Exclusiva de l'Aran. A més de la blanca i la negra, hi ha altres varietats, com ara la moscarda i la Beret



● **MASTÍ DEL PIRINEU**

El gran gos de guarda dels ramats pirinencs. Protegeix el bestiar de lós, del llop i del linx



● **PASTOR DELS PIRINEUS DE CARA PELADA**

El trobem a la cara nord del Pirineu, és tradicional en la cacera «a barres», el musell més llarg i el pelatge més curt que el pastor dels Pirineus



● **PASTOR DELS PIRINEUS**

És el gos pastor dels ramats de la banda nord del Pirineu, emparentat amb els de Brie i de Beauce



● **CA DE BOU**

Abans gos de presa i ara de guarda, ja el trobem esmentat en la Crònica de Jaume I



● **OVELLA ROJA LLEVANTINA**

Coneguda també com a «sudat» i «guirna», i d'origen africà, és de color rogenc i de gran longevitat



● **OVELLA CARTERA**

Localitzada a les muntanyes de Terol i el Maestrat, en transhumància arriba al centre del País Valencià i al sud del Principat



● **OVELLA CARA-ROJA ROSSELLONESA**

Molt resistent, també estaria emparentada amb races africanes



● **OVELLA SEGURENCA**

Molt rústica, en diuen «la pota negra» de l'oví, per la qualitat de la carn dels xais. Es troba al sud del País Valencià



● **CA DE BESTIAR**

El gran gos de pastor al camp mallorquí, emprat tant per a ramats d'ovelles com de porcs, vaques i fins i tot indios



● **CA EIVISSENCA**

El més internacional dels gossos balears, és tradicional en la cacera «a barres», capturant els conills en viu



● **CA MÈ**

Hi ha dades d'aquest gos mallorquí de mostra des del segle XIV: molt bo per a la cacera lenta i en terrenys espessos



● **CA DE CONILLS**

Emparentat amb el ca eivissenc, aquest gos menorquí pertany al grup de gossos d'origen faraònic



● **CABRA DE RASQUERA**

De l'agrupació cel·tibèrica, és pròpia de les serres de Cardó i Tivissa



● **CABRA BLANCA CELTIBÈRICA**

Raça molt rústica que trobem en àrees del nord del País Valencià i a bona part del sud de la península Ibèrica



● **CABRA MALLORQUINA**

Localitzada sobretot a les zones muntanyenques més altes, on s'explota en règim extensiu



● **CABRA PITTÜSA**

De coloració molt variable, la trobem en petits ramats, barrejada sovint amb ovel·les, a Formentera i a Eivissa, en menor quantitat



● **CABRA PIRINENCA**

Ramats dispersos al Pirineu, sobretot el bascoaragonès; nuclis febles al Pirineu central



● **CONILL D'EIVISSA**

Poc exigent en el menjar i gens delicat en la salut



● **CA RATER MALLORQUÍ**

Provindria dels gossos raters duts pels valencians a l'illa al segle XIX. Emprat per caçar conills



● **GOS RATER VALENCIÀ**

Servia per encalçar rates, que a la zona de l'Albufera s'afegien a les paelles...